

ÁRBOL DE PROBLEMAS FISM-DF

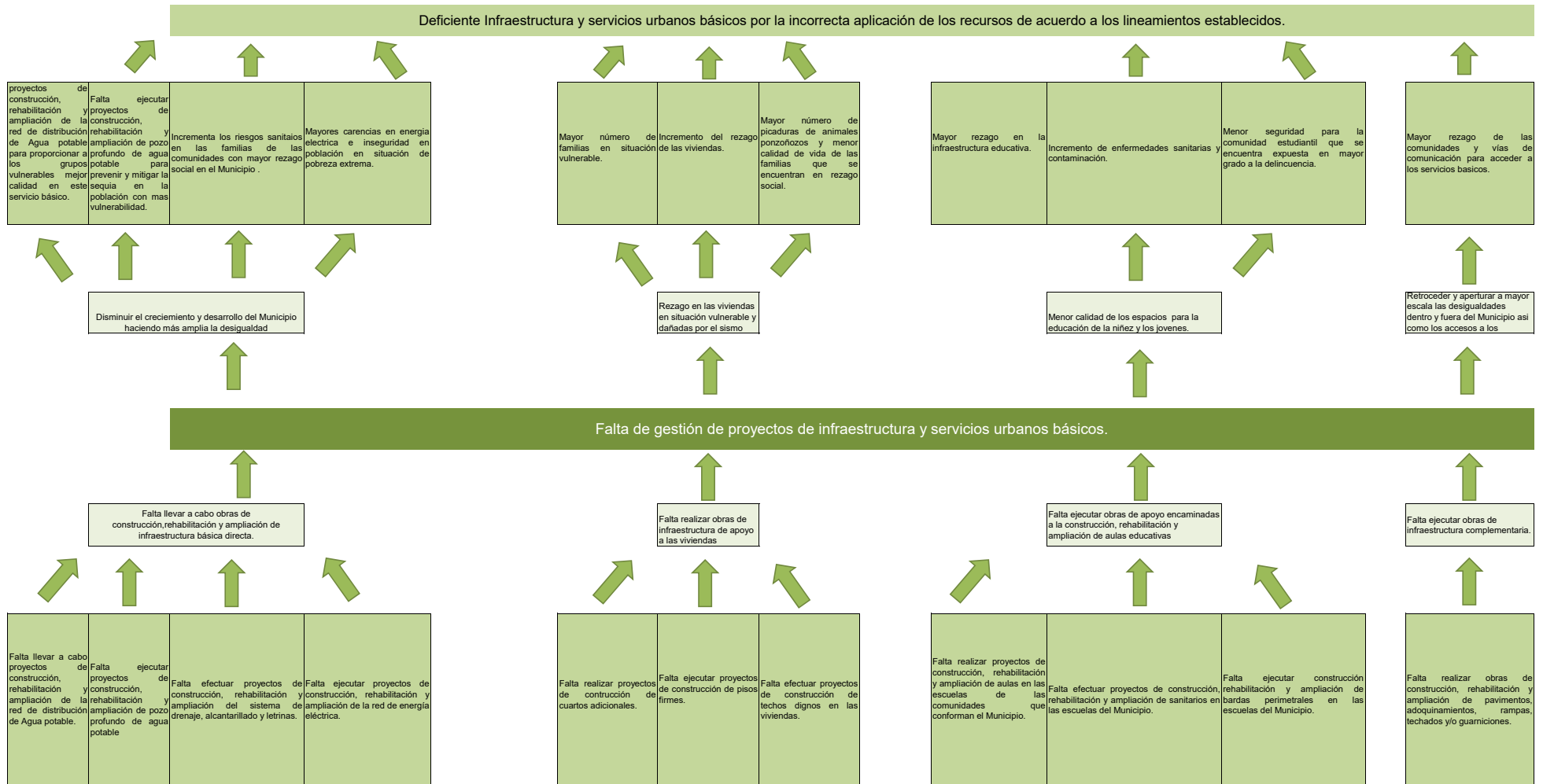

ÁRBOL DE OBJETIVOS FISM-DF

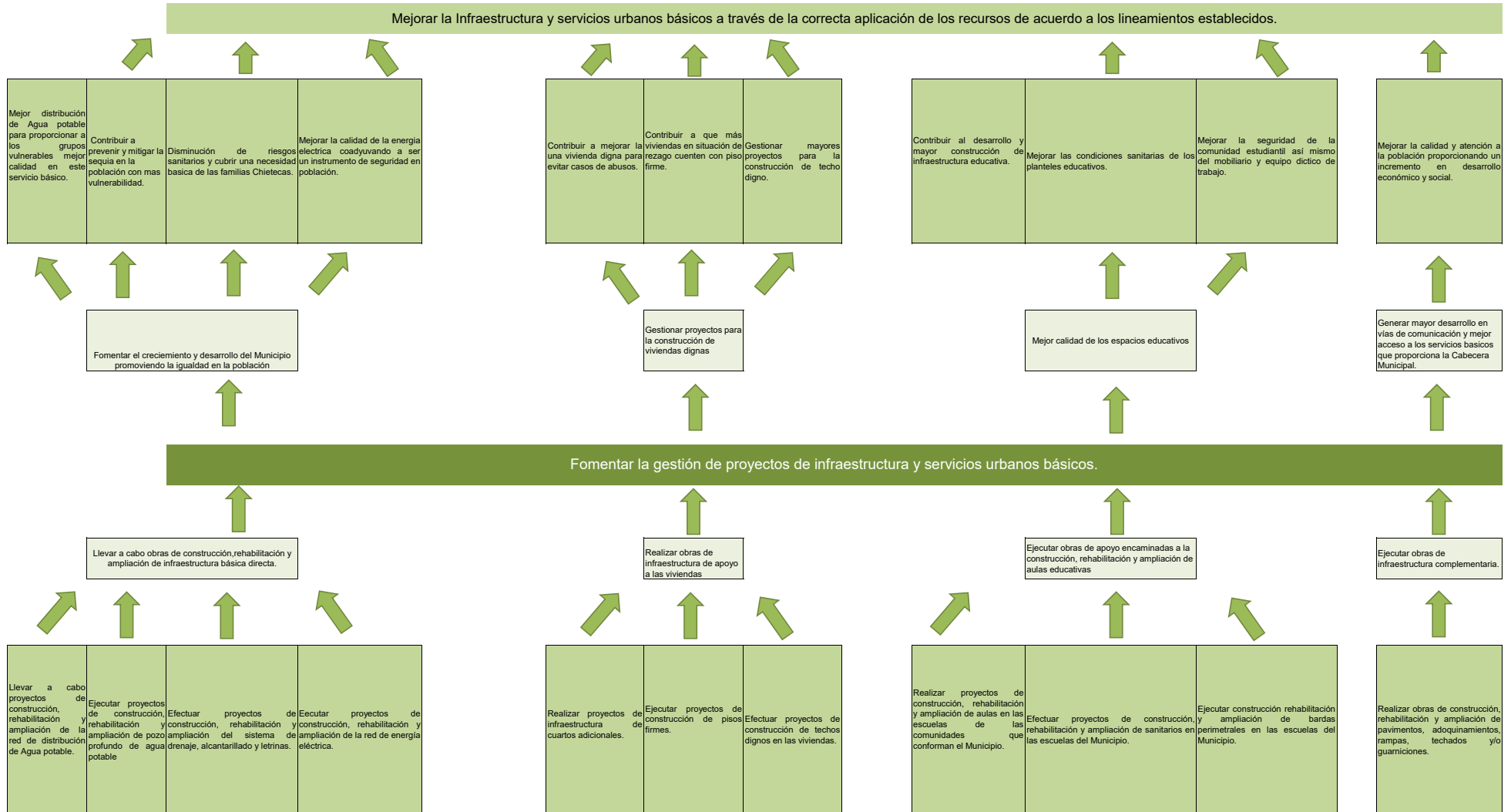

MIR FISM-DF

	Resumen Narrativo	Indicador		Formula	Meta del Indicador	Medios de Verificación	Supuestos
		Tipo	Nombre				
Fin	Contribuir a mejorar la infraestructura y los servicios urbanos básicos mediante la aplicación de los recursos de acuerdo a los lineamientos establecidos.	Estratégico	Porcentaje de comunidades beneficiadas con las obras de infraestructura FISM.	$(V1/V2)*100$	100%	Bitacora de Obras Evidencia fotografica Reporte Mensual	Los recursos que se reciben no son suficientes para beneficiar a todas las comunidades contempladas.
Propósito	La Población es beneficiada con los proyectos de infraestructura y servicios urbanos básicos.	Estratégico	Porcentaje de población atendida en situación de rezago social.	$(V1/V2)*100$	100%	Reporte Mensual Evidencia fotografica	El número de población en situación de rezago social es mayor a los recursos que se tienen destinados para su atención.
Componente 1	Llevar a cabo obras de construcción, rehabilitación y ampliación de infraestructura básica directa ejecutada.	Gestión	Porcentaje de población beneficiada.	$(V1/V2)*100$	100%	Bitacora de Obras Reporte Mensual	La población que se tenía contemplada a beneficiar supera las obras que se pueden realizar para una mejor calidad de vida.
Actividades	<p>A1.1 Realizar proyectos de construcción, rehabilitación y ampliación de la red de distribución de Agua potable para proporcionar a los grupos vulnerables mejor calidad en este servicio básico.</p> <p>A1.2 Ejecutar proyectos de construcción, rehabilitación y ampliación de pozo profundo de agua potable para prevenir y mitigar la sequia en la población con mas vulnerabilidad.</p> <p>A1.3 Ejecutar proyectos de construcción, rehabilitación y ampliación del sistema de drenaje, alcantarillado y letrinas para así disminuir los riesgos sanitarios en las familias de las comunidades con mayor rezago social en el Municipio.</p> <p>A1.4 Ejecutar proyectos de construcción, rehabilitación y ampliación de la red de energía eléctrica para la disminución de carencias en este servicio a población en situación de pobreza extrema.</p>						
Componente 2	Obras de infraestructura de apoyo a las viviendas ejecutadas.	Gestión	Porcentaje de viviendas beneficiadas.	$(V1/V2)*100$	100%	Bitacora de Obras Reporte Mensual	Que las obras gestionadas tengan un techo presupuestal menor al planeado por lo cual disminuyen las obras de vivienda digna
Actividades	<p>A2.1 Realizar proyectos de infraestructura de cuartos adicionales para las familias en situación vulnerable.</p> <p>A2.2 Ejecutar proyectos de construcción de pisos firmes para disminuir el rezago por piso de tierra.</p> <p>A2.3 Ejecutar proyectos de construcción de techos dignos en las viviendas coadyuvando a mejorar la calidad de vida de las familias que se encuentran en rezago social.</p>						
Componente 3	Obras de apoyo encaminadas a la construcción, rehabilitación y ampliación educativa ejecutadas.	Gestión	Porcentaje de Instituciones educativas atendidas.	$(V1/V2)*100$	100%	Bitacora de Obras Reporte Mensual	El número de planteles beneficiados sea el mínimo por la poca disposición de recursos
Actividades	<p>A3.1 Realizar proyectos de construcción, rehabilitación y ampliación de aulas en las escuelas de las comunidades que conforman el Municipio.</p> <p>A3.2 Ejecutar proyectos de construcción, rehabilitación y ampliación de sanitarios en las escuelas del Municipio.</p> <p>A3.3 Ejecutar construcción rehabilitación y ampliación de bardas perimetrales en las escuelas del Municipio.</p>						
Componente 4	Obras de infraestructura complementaria ejecutada.	Gestión	Porcentaje de calles pavimentadas, adoquinadas.	$(V1/V2)*100$	100%	Bitacora de Obras Reporte Mensual Evidencia fotografica	Desastres naturales los cuales obliguen a redireccionar la ejecución de recursos destinados a mejorar la infraestructura complementaria.
Actividades	A4.1 Realizar obras de construcción, rehabilitación y ampliación de pavimentos, adoquinamientos, rampas, techados y/o guarniciones para mejorar los servicios públicos del Municipio.						